Dane aktualne na dzień: 24-11-2026 16:57

Link do produktu: https://fabrykaelektryka.pl/tabliczka-opisowa-zolta-okragla-fi90-emergency-stop-de-gb-nl-f-m22-xak3-216467-eaton-p-74327.html



Tabliczka opisowa żółta okrągła fi90 EMERGENCY STOP (DE, GB, NL, F) M22-XAK3 216467 EATON

Cena brutto	**54,58 zł**
Cena netto	**44,37 zł**
Dostępność	**Dostępny**
Czas wysyłki	**24 godziny**
Kod producenta	**216467**
Kod EAN	**4015082164676**
Producent	**EATON**
Twoje korzyści	DARMOWA wysyłka od 500 zł netto; Gwarancja BEZPIECZEŃSTWA; BEZPŁATNE wsparcie techniczne

Opis produktu

Tabliczka opisowa żółta okrągła fi90 EMERGENCY STOP (DE, GB, NL, F) M22-XAK3 216467 EATON. Instrukcja obsługi dostarczana jest razem z produktem.

Dowiedz się więcej

RMQ-Titan to seria aparatury sterującej i sygnalizacyjnej, która posiada nowoczesne wzornictwo, prosty montaż, indywidualne opisy laserem oraz gdzie zastosowano diody LED do sygnalizacji. Podczas opracowywania nowej serii szczególną uwagę zwrócono na funkcjonalność i disign oraz współgrający ze sobą wygląd wszystkich aparatów.
Charakterystyczne szczegóły wzornictwa oraz zaokrąglenia można znaleźć na wszystkich elementach czołowych oraz obudowach, to jest to co charakteryzuje serię RMQ-Titan. Opisy zapewniają jednakowy wygląd z gwarancją najwyższej odporności na ścieranie. Możliwe jest wykonanie wszelkich opisów przy pomocy tekstów i symboli.
Źródłem światła podświetlanych elementów są **diody LED** o napięciu roboczym od **12 ÷ 500 V**. Najważniejsze argumenty skłaniające do podjęcia decyzji o zastosowaniu tego nowoczesnego systemu to:
- doskonałej jakości optyka zapewniająca dobrą sygnalizację;
- najwyższy stopień ochrony elementów systemu aż do **IP67 i IP69K** (ochrona przed strumieniem pary);
- wysoki kontrast świecenia elementów sygnalizacyjnych, dobra widoczność również w dzień;
- duża odporność na udary i wibracje;
- praca w szerokim zakresie temperatur **od -25 ÷ 75 °C**;
- oznakowanie elementów odporne na ścieranie i dobrze widoczne (wykonane techniką laserową).

Dodatkowe czynniki przemawiające za systemem RMQ-Titan to dorównująca trwałości maszyn żywotność diod (11,5 roku ciągłej eksploatacji), większa jaskrawość oraz mniejszy pobór mocy niż porównywalnych żarówek oraz możliwość stosowania w temperaturach do 70°C.

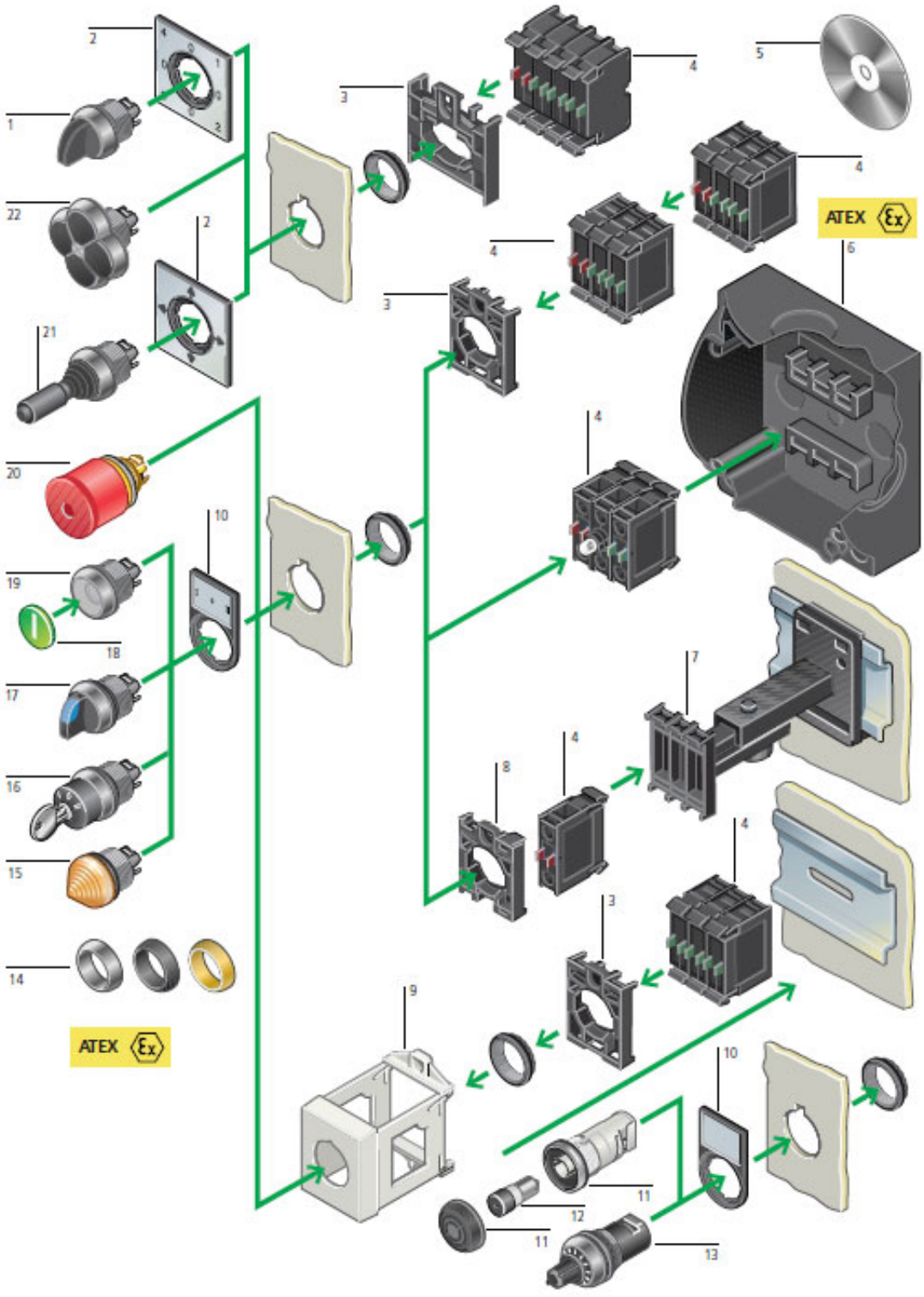

źródło:
www.moeller.pl
Aparatura sterownicza i sygnalizacyjna **RMQ-Titan** dostępna jest w FabrykaElektryka.pl w/g podziału jak poniżej:
1. Lampki sygnalizacyjne Eaton RMQ-Titan.
2. Przyciski sterownicze Eaton RMQ-Titan.
3. Przełączniki Eaton RMQ-Titan.
4. Przyciski bezpieczeństwa Eatn RMQ-Titan.
5. Joysticki Eaton RMQ-Titan.
6. Potencjometry Eaton RMQ-Titan.
7. Kasety sterownicze RMQ-Titan.
8. Styki pomocnicze RMQ-Titan.
9. Sygnalizatory akustyczne RMQ-Titan.

10. Soczewki, plakietki lampek i przycisków RMQ-Titan.
11. Akcesoria RMQ-Titan.

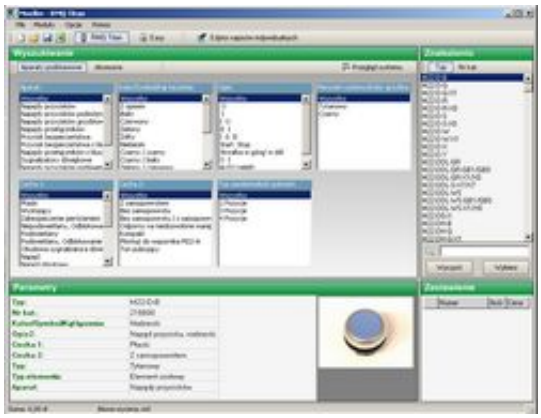

Na stronie producenta dostępny program do konfiguracji aparatury RMQ-Titan.

Szybki dobór aparatów sterowniczych i sygnalizacyjnych RMQ-Titan, przekaźników programowalnych Easy, wyświetlaczy wielofunkcyjnych MFD-Titan